INFORMACIÓN PRÁCTICA

SECUNDARIA-BACHILLERATO

INFORMACIÓN DEL CURSO

La información del curso 2023/2024 (calendarios de exámenes, calendario escolar, horarios de transporte escolar, menús, etc.) se encuentra en la página web del centro: www.safasi.com en la pestaña Curso 23/24. Esta información se irá actualizando conforme avance el curso.

NORMAS BÁSICAS

El horario escolar es de 9:00 a 15:00 h. El alumnado debe asistir a las clases con puntualidad y bien uniformado, cumpliendo las medidas higiénicas necesarias.

El recreo se establece de 11:45 a 12:15 h.
El alumnado de 1º a 3º ESO no tiene permitido salir del centro durante este periodo.

En caso de ausencia: la familia debe avisar con antelación al tutor académico, a través de agenda, mail, Teams, EducamosCLM o llamada al centro.

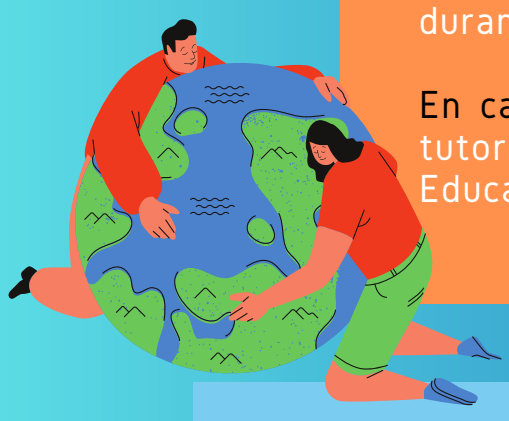

FUNCIONAMIENTO

El tutor académico y tutores de internado os acompañarán durante el curso y resolverán todas aquellas dudas que os surjan. Mientras que, el profesorado de las distintas materias os ayudará y guiará en cuanto al trabajo en el aula, deberes y estudio.

Fruto de la colaboración internado-claustro-familias haremos realidad una educación integral y el logro de buenos resultados para todo el alumnado que acepte el gran reto de aprender.

ENTORNO EDUCAMOSCLM

El entorno educativo que vamos a utilizar a lo largo del curso es EducamosCLM.
Con EducamosCLM podremos realizar trámites como la admisión del alumnado, ayudas de libros y comedor, matriculación... y hacer el seguimiento de las mismas.
Además, podemos realizar el seguimiento educativo: información de la tutoría, el horario, las faltas de asistencia, los trabajos y tareas, los controles y exámenes, los informes de evaluación, presentación de documentos para el centro, comunicación entre la comunidad educativa e impulsar la lectura a través de LeemosCLM.

POR EL CUIDADO DE LA CASA DE TODOS

POR TODOS Y PARA TODOS

DICHOSOS LOS QUE TIENEN HAMBRE Y SED DE JUSTICIA. MT, 5:6

Fundación San Marciano José

CURSO 2023 / 2024

Centros Referentes en Educación en Derechos de Infancia 2022-2024 unicef para cada infancia

INFORMACIÓN PRÁCTICA

SECUNDARIA-BACHILLERATO

ATENCIÓN AL ALUMNADO Y FAMILIAS

Atención del alumnado y familias: una vez a la semana los alumnos podrán concertar una tutoría, con cita previa, con el profesorado del centro en el horario establecido para ello.
Las familias podrán ponerse en contacto con el profesorado en la hora de atención telefónica a familias.

Esta información y los correos electrónicos se puede encontrar en la web, en las pestañas de ESO/Bachillerato-Profesorado.

ACTIVIDADES COMPLEMENTARIAS

Se realizarán de acuerdo con el Proyecto Curricular dentro y fuera (extraescolares) del horario escolar; todas ellas encaminadas a procurar una formación integral de los alumnos.
La información os llegará a través de los tutores académicos y AMPA a lo largo del curso.

Cualquier comunicación:
actividadescomplementarias@safasi.com

Las actividades realizadas en el centro se pueden seguir a través del blog de la web o del instagram del centro @colesafasiguenza

SUGERENCIAS Y QUEJAS

Estamos abiertos a recibir cualquier sugerencia o queja para colaborar activamente en la mejora de la vida de nuestro centro. Las aportaciones se pueden hacer llegar a través del correo electrónico contacta@safasi.com o bien solicitando entrevista en el centro a través del teléfono 949390790.

POR EL CUIDADO DE LA CASA DE TODOS

POR TODOS Y PARA TODOS

DICHOSOS LOS QUE TIENEN HAMBRE Y SED DE JUSTICIA. MT, 5:6

CURSO 2023 / 2024

Fundación San Marciano José

Centros Referentes en Educación en Derechos de Infancia 2022-2024 unicef para cada infancia